

### COORDINACIÓN DE VINCULACIÓN Y EXTENSIÓN

VEU Coordinación de Vinculación y Extensión Universitaria FACULTAD DE ARTES

**Nombre del responsable:**  
Lic. Alma Lidia Flores Rivera

**Objetivo General:**

Fortalecer la vinculación inter-institucional de la Facultad de Artes UAQ

**Servicios que ofrece:**

- Registro de convenios que realiza la Facultad de Artes
- Atención a la comunidad estudiantil en materia de servicio, practicas y empleo.
- Promover los grupos representativos y servicios que tiene la Facultad de Artes
- Elaboración de informes
- Fortalecer la vinculación inter-institucional de la Facultad de Artes UAQ

**Horario de atención:**

Lunes a Viernes de 9:00 - 16:00 horas.

**Datos de contacto:**

alma.flores@uaq.mx  
serviciosocialfba@uaq.mx  
practicassfba@uaq.mx  
empleofba@uaq.mx  
Tel. 442 192 12 00 Ext. 5110  
Auxiliar: Lic. Elizabeth Alvarado Montes.

Empleo FACULTAD DE ARTES

PP Coordinación de Prácticas Profesionales FACULTAD DE ARTES

SS Coordinación de Servicio Social FACULTAD DE ARTES



**serviciosocial universitario**

# PLÁTICA INFORMATIVA



## CONTENIDO

1. **Normatividad**
2. Definición
3. **Temporalidad**
4. Sedes donde puedo realizar mi prestación
5. **Procedimiento UAQ**
6. Alta, baja y liberación

## NORMATIVIDAD.

D.O.F. 30 de marzo de 1981 :



Presidente constitucional de los Estados Unidos Mexicanos, en ejercicio de la facultad que los confiere:

Artículo 89, fracción I Constitución Política de los Estados Unidos Mexicanos.

Fundamentos en los artículos 11, Ley Federal de Educación; 32, fracción I y 38, fracción XXX de la Ley Orgánica de la Administración Pública Federal, tuvo a bien expedir el...



# REGLAMENTO PARA LA PRESENTACIÓN DEL SERVICIO SOCIAL DE LOS ESTUDIANTES DE LAS INSTITUCIONES DE EDUCACIÓN SUPERIOR EN LA REPÚBLICA MEXICANA

25 ARTÍCULOS + 10 TRANSITORIOS

## CAPITULO I: DISPOSICIONES GENERALES

**Artículo 1.** Lineamientos del servicio social de los estudiantes de las Instituciones de Educación Superior (IES) en el territorio de la República Mexicana. Aplicables a todas las IES de la Federación, y aquellas autorizadas o con reconocimiento de validez oficial de estudios de la Secretaría de Educación Pública



**Artículo 2:** Temporalidad y obligatoriedad de los estudiantes de las IES, 480 hrs. (6 m a 2 años) como requisito previo para obtener el título o grado académico que corresponda.

**Artículo 3: Objetivos de la prestación.**

- I. Desarrollar en el prestador una conciencia de solidaridad y compromiso con la sociedad a la que pertenece.
- II. Convertir esta prestación en un verdadero acto de reciprocidad para con la misma, a través de los planes y programas del sector público.
- III. Contribuir a la formación académica y capacitación profesional del prestador del servicio social.



## La Asociación Nacional de Universidades e Instituciones de Educación Superior



Promueve la interrelación de las IES homólogas, públicas y privadas; así como la vinculación en su entorno regional, nacional e internacional cuyos fines son:

- a) **Identificar** y dar respuesta a las necesidades y problemas del entorno social.
- b) **Retroalimentar** las funciones de docencia e investigación para mejorar la pertinencia de programas académicos en base a las demandas sociales.
- c) **Favorecer** la formación de los alumnos orientando aplicar sus conocimientos hacia su comunidad: **residencias, servicio social y prácticas profesionales.**



## UAQ:

- ❑ Ley Orgánica de la Universidad Autónoma de Querétaro.
- ❑ Reglamento interno de Servicio Social Universitario.



# Universidad Autónoma de Querétaro

**= RETRIBUCIÓN SOCIAL**

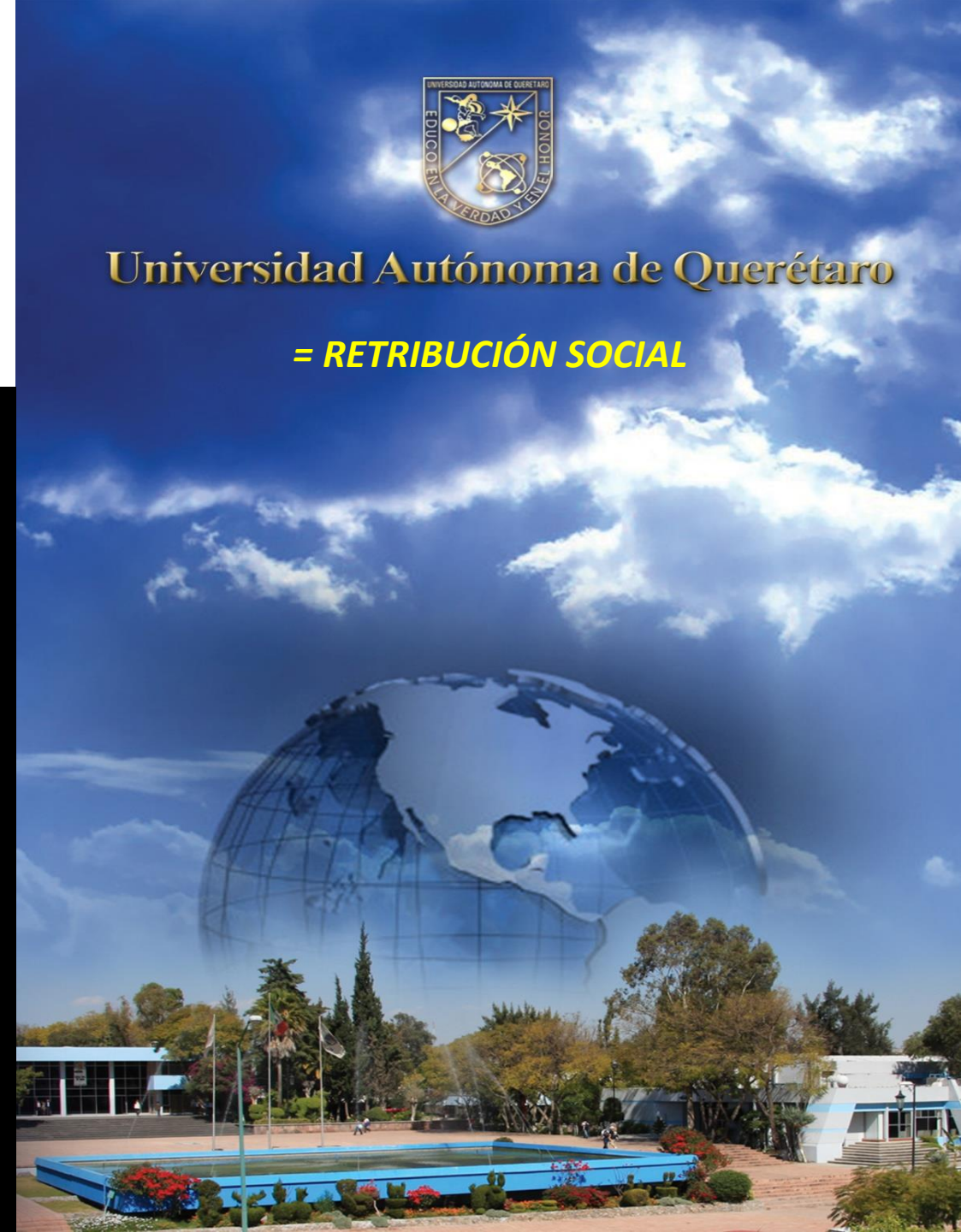

# ORGANIGRAMAS.

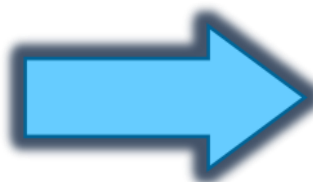
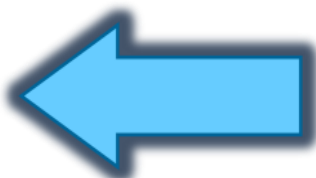
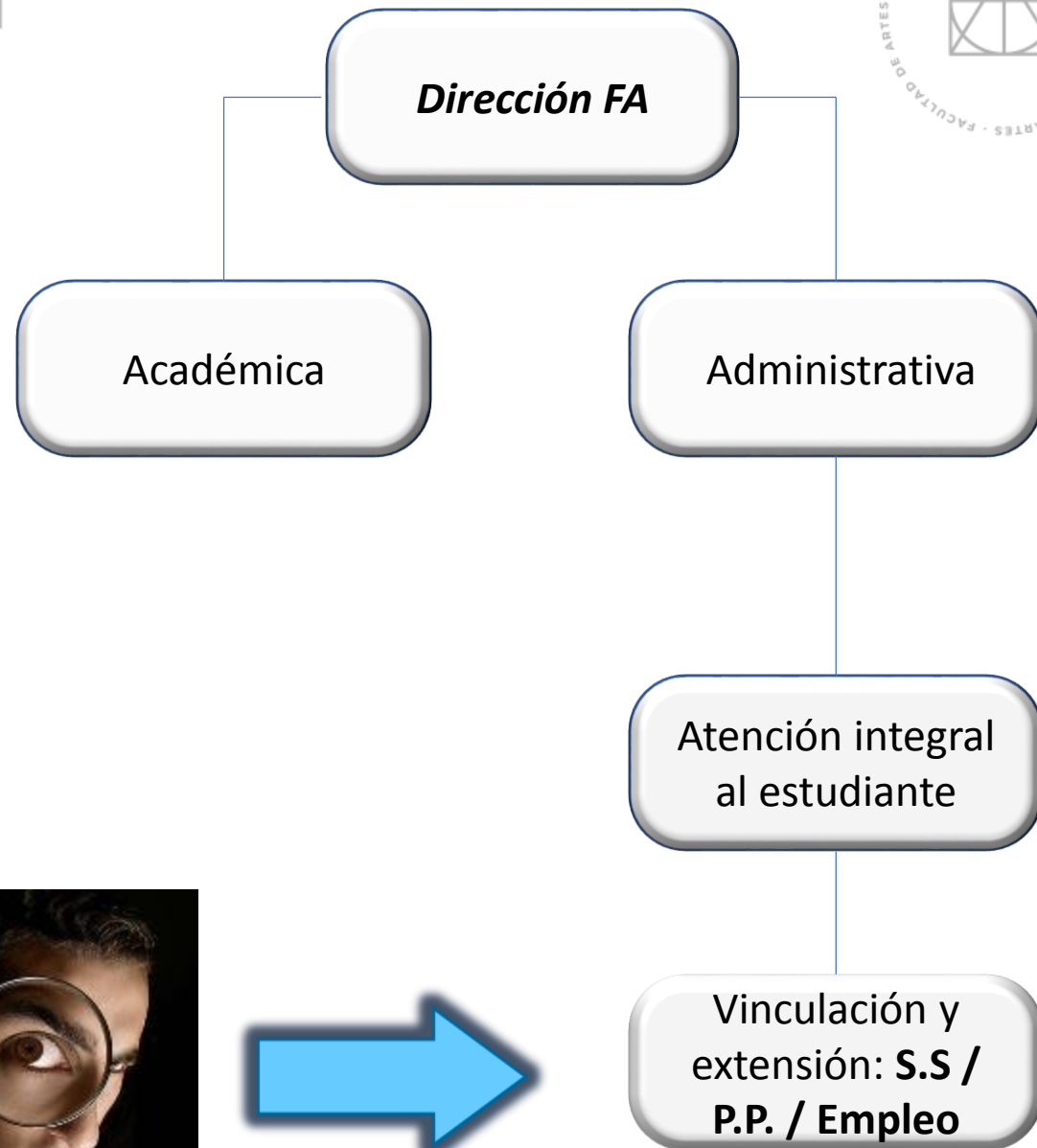
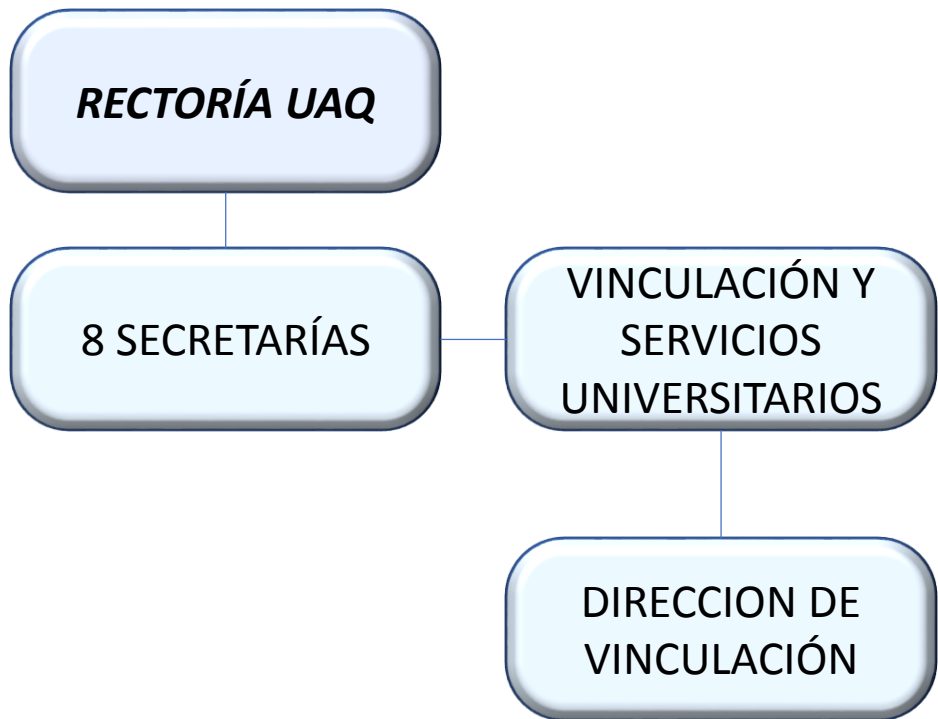





## COORDINACIÓN DE SERVICIO SOCIAL UNIVERSITARIO:

Departamento responsable de vigilar reglamento, gestionar y administrar la participación de los estudiantes UAQ, dar cumplimiento de esta actividad académica, temporal y obligatoria en organizaciones e instituciones diversas, a través de los programas autorizados.

### PRINCIPALES FUNCIONES:

- CISSU (integrado por las 13 facultades)
- Proceso certificado (ISO:9000)
- Vinculación a través de formatos y convenios.

**CONVENIOS:**  
ABOGADO GENERAL  
UAQ

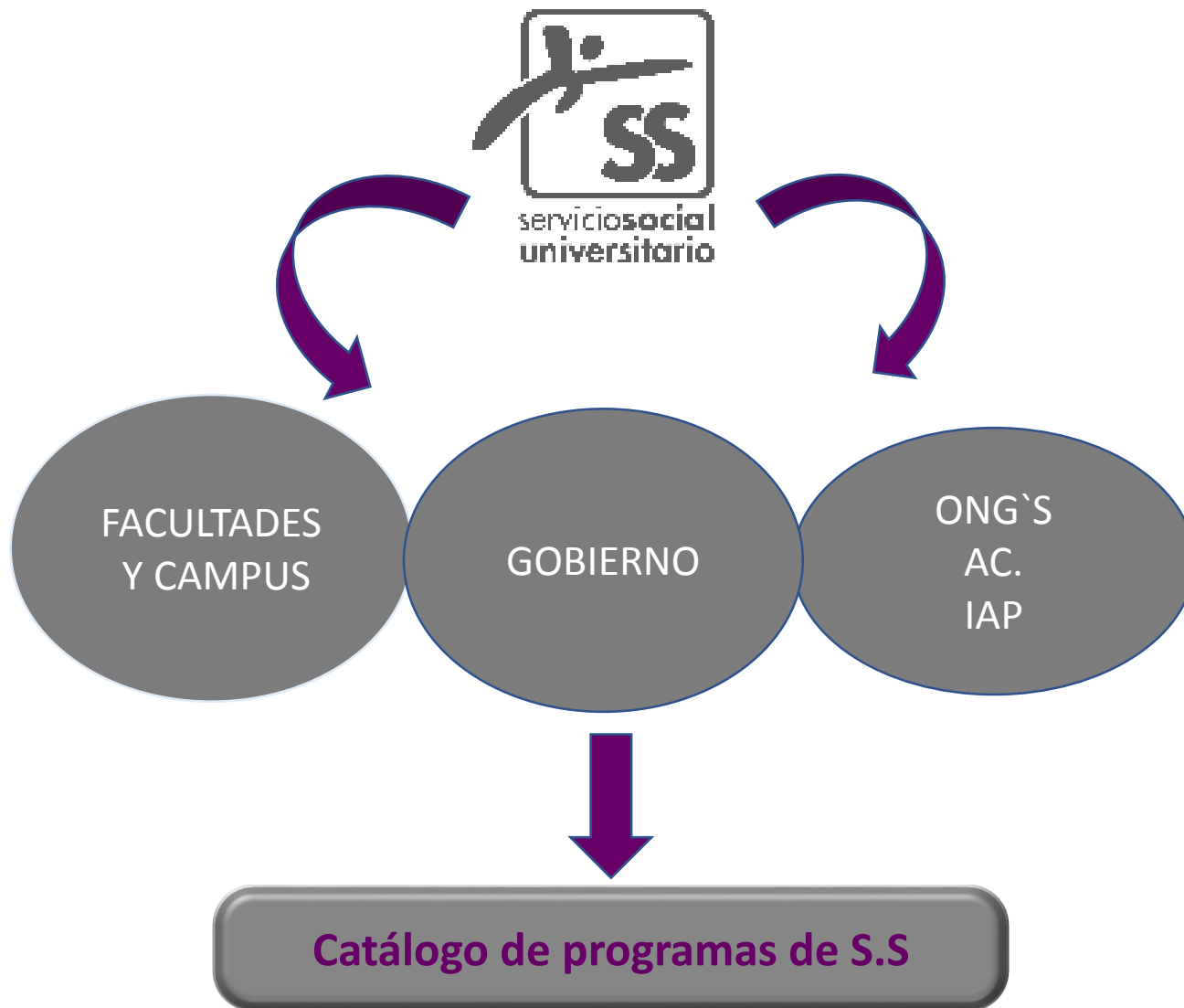

# BUSCADORES: Facultad de Artes UAQ



# Servicio social UAQ



Acerca de TS

## SERVICIO SOCIAL

- Servicio social
- Prácticas profesionales
- Bolsa de trabajo

### Servicios que ofrece:

- Partimos de que nuestros estudiantes apliquen y reafirmen sus conocimientos académicos, reforzando el proceso práctico pedagógico del alumno, través del servicio social.
- Retribuir a su sociedad lo aprendido en

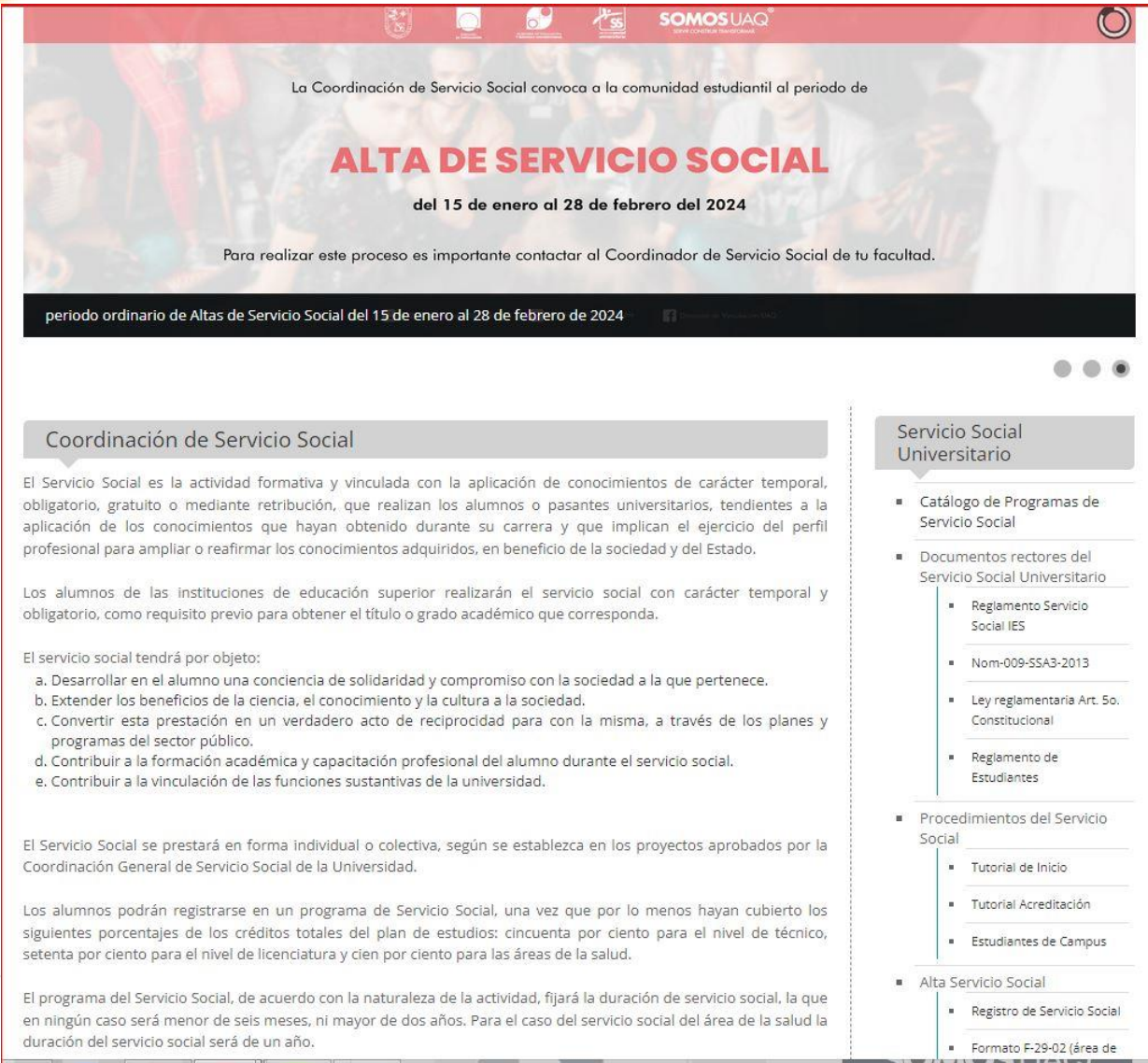

La Coordinación de Servicio Social convoca a la comunidad estudiantil al periodo de

## ALTA DE SERVICIO SOCIAL

del 15 de enero al 28 de febrero del 2024

Para realizar este proceso es importante contactar al Coordinador de Servicio Social de tu facultad.

periodo ordinario de Altas de Servicio Social del 15 de enero al 28 de febrero de 2024

### Coordinación de Servicio Social

El Servicio Social es la actividad formativa y vinculada con la aplicación de conocimientos de carácter temporal, obligatorio, gratuito o mediante retribución, que realizan los alumnos o pasantes universitarios, tendientes a la aplicación de los conocimientos que hayan obtenido durante su carrera y que implican el ejercicio del perfil profesional para ampliar o reafirmar los conocimientos adquiridos, en beneficio de la sociedad y del Estado.

Los alumnos de las instituciones de educación superior realizarán el servicio social con carácter temporal y obligatorio, como requisito previo para obtener el título o grado académico que corresponda.

El servicio social tendrá por objeto:

- Desarrollar en el alumno una conciencia de solidaridad y compromiso con la sociedad a la que pertenece.
- Extender los beneficios de la ciencia, el conocimiento y la cultura a la sociedad.
- Convertir esta prestación en un verdadero acto de reciprocidad para con la misma, a través de los planes y programas del sector público.
- Contribuir a la formación académica y capacitación profesional del alumno durante el servicio social.
- Contribuir a la vinculación de las funciones sustantivas de la universidad.

El Servicio Social se prestará en forma individual o colectiva, según se establezca en los proyectos aprobados por la Coordinación General de Servicio Social de la Universidad.

Los alumnos podrán registrarse en un programa de Servicio Social, una vez que por lo menos hayan cubierto los siguientes porcentajes de los créditos totales del plan de estudios: cincuenta por ciento para el nivel de técnico, setenta por ciento para el nivel de licenciatura y cien por ciento para las áreas de la salud.

El programa del Servicio Social, de acuerdo con la naturaleza de la actividad, fijará la duración de servicio social, la que en ningún caso será menor de seis meses, ni mayor de dos años. Para el caso del servicio social del área de la salud la duración del servicio social será de un año.

### Servicio Social Universitario

- Catálogo de Programas de Servicio Social
- Documentos rectores del Servicio Social Universitario
  - Reglamento Servicio Social IES
  - Nom-009-SSA3-2013
  - Ley reglamentaria Art. 5o. Constitucional
  - Reglamento de Estudiantes
- Procedimientos del Servicio Social
  - Tutorial de Inicio
  - Tutorial Acreditación
  - Estudiantes de Campus
- Alta Servicio Social
  - Registro de Servicio Social
  - Formato F-29-02 (área de



UNIVERSIDAD AUTÓNOMA DE QUERÉTARO

# DIRECCIÓN DE VINCULACIÓN

información:  
 (442) 702-2100 ext. 3043 o 3200  
 direccionvinculacion@uaq.mx  
 direccionvinculacion@uaq.mx

### Coordinación de Servicio Social

El Servicio Social es la actividad formativa y vinculada con la aplicación de conocimientos de carácter temporal, obligatorio, gratuito o mediante retribución, que realizan los alumnos o pasantes universitarios, tendientes a la aplicación de los conocimientos que hayan obtenido durante su carrera y que implican el ejercicio del perfil profesional para ampliar o reafirmar los conocimientos adquiridos, en beneficio de la sociedad y del Estado.

Los alumnos de las instituciones de educación superior realizarán el servicio social con carácter temporal y obligatorio, como requisito previo para obtener el título o grado académico que corresponda.

El servicio social tendrá por objeto:

- Desarrollar en el alumno una conciencia de solidaridad y compromiso con la sociedad a la que pertenece.
- Extender los beneficios de la ciencia, el conocimiento y la cultura a la sociedad.
- Convertir esta prestación en un verdadero acto de reciprocidad para con la misma, a través de los planes y programas del sector público.
- Contribuir a la formación académica y capacitación profesional del alumno durante el servicio social.
- Contribuir a la vinculación de las funciones sustantivas de la universidad.

El Servicio Social se prestará en forma individual o colectiva, según se establezca en los proyectos aprobados por la Coordinación General de Servicio Social de la Universidad.

Los alumnos podrán registrarse en un programa de Servicio Social, una vez que por lo menos hayan cubierto los siguientes porcentajes de los créditos totales del plan de estudios: cincuenta por ciento para el nivel de técnico, setenta por ciento para el nivel de licenciatura y cien por ciento para las áreas de la salud.

El programa del Servicio Social, de acuerdo con la naturaleza de la actividad, fijará la duración de servicio social, la que en ningún caso será menor de seis meses, ni mayor de dos años. Para el caso del servicio social del área de la salud la duración del servicio social será de un año.

El número de horas requerido para la prestación del servicio universitario, estará determinado por las características del programa al que está adscrito el alumno. La duración del servicio social no podrá ser menor de 480 horas.

El servicio social deberá cubrirse preferentemente en aquellos proyectos y programas que contribuyan al desarrollo económico, social y cultural del Estado.

La prestación del servicio social de los alumnos o pasantes del área de la salud, se llevará a cabo prioritariamente en las unidades aplicativas del primer nivel de atención de menor desarrollo económico y social.

Está aquí: Inicio > Coordinaciones > Coordinación de Servicio Social

### Servicio Social Universitario

- Catálogo de Programas de Servicio Social
- Documentos rectores del Servicio Social Universitario
  - Reglamento Servicio Social IES
  - Nom-009-SSA3-2013
  - Ley reglamentaria Art. 5o. Constitucional
  - Reglamento de Estudiantes
- Procedimientos del Servicio Social
  - Tutorial de Inicio
  - Tutorial Acreditación
  - Estudiantes de Campus
- Alta Servicio Social
  - Registro de Servicio Social
  - Formato F-29-02 (área de la salud)
- Liberación del Servicio Social
  - Formato F-17-20
  - Formato F-29-03 (área de la salud)
  - Formato Reporte Final
- Instituciones
  - Guía para registro de programas de Servicio Social
  - Procedimiento de Convenio

### Redes Sociales



## SERVICIO SOCIAL

Tutorial de inicio

- Para iniciar tu Servicio Social debes cumplir con el **70%** de créditos en nivel licenciatura y el **50%** en nivel técnico superior.  
 Si tienes duda sobre tu porcentaje, consulta con tu coordinador de servicio social de facultad o campus.  
 Directorio
- Asesórate con tu coordinación de servicio social para elegir un programa del **Catálogo de Servicio Social**.  
 Catálogo de Servicio Social
- En la institución, acuerda con el **responsable del programa** horario y actividades.  
 Si no está la institución que quieres, busca o parte que **Consulta la Guía de Registro** o contáctalo al 1921302 ext. 3167.  
 F-17-08 Aquí
- Recoba firma y sello de la institución en las **3 tantas originales**.  
 Firma y entrégalo a tu coordinación de servicio social.  
**CONSERVA TU FORMATO**
- Fecha de alta al servicio social. Ingresar a **F-17-08 Aquí**  
 Imprime el formato en 3 tantos

- Recoba firma y sello de la institución en las **3 tantas originales**.  
 Firma y entrégalo a tu coordinación de servicio social.  
**CONSERVA TU FORMATO**
- Fecha de alta al servicio social. Ingresar a **F-17-08 Aquí**  
 Imprime el formato en 3 tantos
- El responsable de programa dará seguimiento a tu servicio. Recuerda que debes cumplir **480 horas** en un **mínimo de 6 meses** y un **máximo de dos años**.
- Durante tu servicio debes cumplir con los **reportes** que te indique tu coordinador de servicio social de facultad o campus.  
 Una vez que los hayas concluido, inicia tu **trámite de acreditación**

Nivel de revisión 01



Selección la Escuela, Facultad ó Campus:

- Bellas Artes
- Ciencias Naturales
- Ciencias Políticas
- Contaduría y Administración
- Cooperativismo
- Derecho
- Enfermería
- Filosofía
- Lenguas y Letras
- Informática
- Ingeniería
- Medicina
- Química
- Psicología
- Campus Amealco
- Campus Cadereyta
- Campus Jalpan
- Campus San Juan del Río
- Campus Tequisquiapan

ó realiza la búsqueda por palabra ó por clave:

Buscar

100010630	TALLER COREOGRÁFICO UNIVERSITARIO: BALLET ALTERNATIVO	UNIVERSIDAD AUTÓNOMA DE QUERÉTARO	LIC. EN MUSICA (APLICA TAMBIEN POPULAR CONTEMPORANEA)	2
600010460	ACOMPANAMIENTO EN NUESTRA ESCUELA	UNIDAD DE SERVICIOS PARA LA EDUCACIÓN BÁSICA EN EL ESTADO DE QUERÉTARO	LIC. EN MUSICA (APLICA TAMBIEN POPULAR CONTEMPORANEA)	2
100010651	CLASES DE INSTRUMENTOS PARA ALUMNOS DEL CIBAFOM	UNIVERSIDAD AUTÓNOMA DE QUERÉTARO	LIC. EN MUSICA (APLICA TAMBIEN POPULAR CONTEMPORANEA)	12
400010537	DESARROLLO INTEGRAL PARA LA JUVENTUD EN EL MUNICIPIO DE QUERÉTARO	MUNICIPIO DE QUERÉTARO	LIC. EN MUSICA (APLICA TAMBIEN POPULAR CONTEMPORANEA)	2
100010642	ORQUESTA DE CÁMARA UAQ	UNIVERSIDAD AUTÓNOMA DE QUERÉTARO	LIC. EN MUSICA (APLICA TAMBIEN POPULAR CONTEMPORANEA)	9
700010592	IMPARTICIÓN DE TALLERES ARTÍSTICOS Y CULTURALES	EL COMALITO COMUNIDAD CULTURAL A.C.	LIC. EN MUSICA (APLICA TAMBIEN POPULAR CONTEMPORANEA)	2
700010675	PROYECTO DE INTERVENCIONES INTEGRALES EN APOYO A NIÑAS Y NIÑOS EN SITUACIÓN DE RIESGO O VULNERABILIDAD, DE LA FUNDACIÓN JOSEFA VERGARA Y HERNÁNDEZ IAP	FUNDACIÓN JOSEFA VERGARA Y HERNÁNDEZ	LIC. EN MUSICA (APLICA TAMBIEN POPULAR CONTEMPORANEA)	2
100010682	PLANEACIÓN Y GESTIÓN DE PROYECTOS CON PERSPECTIVA DE GÉNERO	UNIVERSIDAD AUTÓNOMA DE QUERÉTARO	LIC. EN MUSICA (APLICA TAMBIEN POPULAR CONTEMPORANEA)	2
100010653	PROYECTOS INTERDISCIPLINARIOS, MULTIDISCIPLINARIOS Y TRANSDISCIPLINARIOS: ARTE, BIENESTAR Y SALUD.	UNIVERSIDAD AUTÓNOMA DE QUERÉTARO	LIC. EN MUSICA (APLICA TAMBIEN POPULAR CONTEMPORANEA)	1
100010681	PRAXIS, CULTURA Y ATENCIÓN	UNIVERSIDAD AUTÓNOMA DE QUERÉTARO	LIC. EN MUSICA (APLICA TAMBIEN POPULAR CONTEMPORANEA)	4
100010713	DIVULGACIÓN DEL LENGUAJE INCLUYENTE EN LOS MEDIOS DE COMUNICACIÓN DE LA UAQ	UNIVERSIDAD AUTÓNOMA DE QUERÉTARO	LIC. EN MUSICA (APLICA TAMBIEN POPULAR CONTEMPORANEA)	2
4680101	JOVENES BIENESTAR	SECRETARÍA DE BIENESTAR-QUERETARO	LIC. EN MUSICA (APLICA TAMBIEN POPULAR CONTEMPORANEA)	5
1000701	ATENCIÓN A ESTUDIANTES CON DISCAPACIDAD	UNIVERSIDAD AUTONOMA DE QUERETARO UAQ	LIC. EN MUSICA (APLICA TAMBIEN POPULAR CONTEMPORANEA)	2
1134001	CENTRO DE ESPECTACULOS FBA	UNIVERSIDAD AUTONOMA DE QUERETARO FBA	LIC. EN MUSICA (APLICA TAMBIEN POPULAR CONTEMPORANEA)	3
100010087	CINEMATOGRAFÍA UAQ	UNIVERSIDAD AUTÓNOMA DE QUERÉTARO	LIC. EN MUSICA (APLICA TAMBIEN POPULAR CONTEMPORANEA)	1
800010098	EDUCACIÓN Y ESTIMULACIÓN MUSICAL A PEQUEÑOS DE 0 A 2 AÑOS EN CENENE	CENTRO DE NEURODIAGNOSTICO Y NEUROTERAPIA I.A.P	LIC. EN MUSICA (APLICA TAMBIEN POPULAR CONTEMPORANEA)	2
100010047	VOLUNTARIADO PARA CAPACITACIÓN EN EL ESTADO	UNIVERSIDAD AUTÓNOMA DE QUERÉTARO	LIC. EN MUSICA (APLICA TAMBIEN POPULAR CONTEMPORANEA)	2
100010066	ESTRATEGIA NACIONAL DE LECTURA, FORMACIÓN Y ACTUALIZACIÓN DOCENTE (PAPELINO) - DGB DE LA SECRETARÍA DE CULTURA	UNIVERSIDAD AUTÓNOMA DE QUERÉTARO	LIC. EN MUSICA (APLICA TAMBIEN POPULAR CONTEMPORANEA)	1
100010231	APOYO AL CENTRO DE MEDIOS DE LA FBA	UNIVERSIDAD AUTÓNOMA DE QUERÉTARO	LIC. EN MUSICA (APLICA TAMBIEN POPULAR CONTEMPORANEA)	2
100010374	INTERVENCIÓN COMUNITARIA UAQ	UNIVERSIDAD AUTÓNOMA DE QUERÉTARO	LIC. EN MUSICA (APLICA TAMBIEN POPULAR CONTEMPORANEA)	6
100010252	FORTALECIMIENTO Y DIFUSIÓN DE LA LICENCIATURA EN MÚSICA CAMPUS SIR FORTALECIMIENTO Y DIFUSIÓN DE LA LICENCIATURA EN MÚSICA CAMPUS SIR	UNIVERSIDAD AUTONOMA DE QUERETARO	LIC. EN MUSICA (APLICA TAMBIEN POPULAR CONTEMPORANEA)	2
400010006	LA CULTURA LA HACEMOS TODOS	MUNICIPIO DE QUERÉTARO	LIC. EN MUSICA (APLICA TAMBIEN POPULAR CONTEMPORANEA)	2
100010270	PROGRAMA DE SERVICIO SOCIAL DE LA SECRETARÍA ADMINISTRATIVA DE LA FBA.	UNIVERSIDAD AUTÓNOMA DE QUERÉTARO	LIC. EN MUSICA (APLICA TAMBIEN POPULAR CONTEMPORANEA)	1
100010392	"LA UAQ MÁS CERCA DE MÍ"	UAQ	LIC. EN MUSICA (APLICA TAMBIEN POPULAR CONTEMPORANEA)	4
1440201	UAQ COMPARTE	UNIVERSIDAD AUTONOMA DE QUERETARO	LIC. EN MUSICA (APLICA TAMBIEN POPULAR CONTEMPORANEA)	4
700010224	COLECTIVO LA OTRA BANDITA	INSTITUTO DE EXPERIMENTACIÓN Y FORMACIÓN ARTISTICA A.C	LIC. EN MUSICA (APLICA TAMBIEN POPULAR CONTEMPORANEA)	2
4323009	PROGRAMA ATENCIÓN A MENORES Y ADOLESCENTES	DIF. MUNICIPAL	LIC. EN MUSICA (APLICA TAMBIEN POPULAR CONTEMPORANEA)	2
1440203	CARAVANAS DE ARTE Y CULTURA UAQ	UNIVERSIDAD AUTONOMA DE QUERETARO	LIC. EN MUSICA (APLICA TAMBIEN POPULAR CONTEMPORANEA)	1
71290101	MODELO EN GESTIÓN SOCIAL Y DESARROLLO HUMANO INTEGRAL PARA LAS FAMILIAS DE LOS PACIENTES MENORES DE EDAD	FUNDACION SOFFY, UNA MANO AMIGA, A.C.	LIC. EN MUSICA (APLICA TAMBIEN POPULAR CONTEMPORANEA)	5
1231005	DESARROLLO DE MATERIAL DIDACTICO INTERACTIVO	UNIVERSIDAD AUTONOMA DE QUERETARO	LIC. EN MUSICA (APLICA TAMBIEN POPULAR CONTEMPORANEA)	1

### Servicio Social Universitario

- Catálogo de Programas de Servicio Social
- Documentos rectores del Servicio Social Universitario
  - Reglamento Servicio Social IES
  - Norm-009-SSA3-2013
  - Ley reglamentaria Art. 5o. Constitucional
  - Reglamento de Estudiantes
- Procedimientos del Servicio Social
  - Tutorial de Inicio
  - Tutorial Acreditación
  - Estudiantes de Campus
- Alta Servicio Social
  - Registro de Servicio Social
  - Formato F-29-02 (línea de la salud)
- Liberación del Servicio Social
  - Formato F-17-20
  - Formato F-29-03 (línea de la salud)
  - Formato Reporte Final
- Instituciones
  - Guía para registro de programas de Servicio Social
  - Procedimiento de Convenio

F-17-08

carácter temporal, as, tendientes a la ejercicio del perfil el Estado.  
carácter temporal y pertenece.  
és de los planes y social.  
s aprobados por la  
hayon cubierto los el nivel de técnico,  
nicio social, la que el área de la salud lo  
r las características 480 horas.  
buyon al desarrollo  
prioritariamente en



F-17-08:

UNIVERSIDAD AUTÓNOMA DE QUERÉTARO  
DIRECCIÓN DE VINCULACIÓN SOCIAL  
COORDINACIÓN DE SERVICIO SOCIAL UNIVERSITARIO  
SOLICITUD DE ALTA AL SERVICIO SOCIAL

1. DATOS DEL ALUMNO  
1.1 NOMBRE: PÉREZ HERNÁNDEZ JOSÉ ALFREDO  
1.2 FAC: FACULTAD DE BELAS ARTES  
1.3 EXP: 291965 SEMESTRE: 4 ALUMNO: INSCRITO  
1.4 NO. DE AFILIACIÓN DE SALUD: 188787322-2  
1.5 DOMICILIO CALLE: ALTAMIRAS COL: SAN ANTONIO DE LA PUNTA  
1.6 CIUDAD: 2333 ENTROD:  
TEL. FAMIL: TEL. CEL: 442244997 E-MAIL: ELCORREODEALFREDO@GMAIL.COM

2. DATOS DE LA PRESTACIÓN  
2.1 INSTITUCIÓN: MUNICIPIO DE QUERÉTARO DEPENDENCIA: SECRETARÍA DE CULTURA  
2.2 LUGAR EN DONDE PRESTA T.U.S.: SECRETARÍA DE CULTURA  
2.3 FECHA DEL T.U.S.: 14 DE SEPTIEMBRE DE 2024 CENTRO HISTÓRICO TELÉFONO: 4422142782  
2.4 PROGRAMA: VISITAS GUIADAS "CONOCE TU TEATRO"  
2.5 RESPONSABLE DEL PROGRAMA: RODRIGO CANCHOLA DE LOS CORDOS  
2.6 CARGO: JEFE DE FORTES  
2.7 TIEMPO DE PRESTACIÓN: 8 MESES PERIODO: DE 06/09/2024 A 01/03/2025  
HORARIO: 9:00 AM - 1:30 PM DÍAS: LUNES A VIERNES  
2.8 MUNICIPIO EN QUE SE REALIZA EL SERVICIO: QUERÉTARO

III. OBSERVACIONES: NO CALIFICA BIEN

IV. FIRMAS Y SELLOS  
Firma: JOSÉ ALFREDO PÉREZ HERNÁNDEZ  
Firma: RODRIGO CANCHOLA DE LOS CORDOS  
Sellos: UNIDAD DE SERVICIO SOCIAL, FACULTAD DE ARTES, SECRETARÍA DE CULTURA

✓ Fechas de altas semestre 2024-1: **15 enero al 28 febrero.**

✓ Cálculo exacto 480 hrs: (6 meses - 2 años) x **regla de 3**

4 hrs. diarias x 5 días (lun-vier ó mar-sáb) = 20 hrs. semanales = 6 meses

✓ Firmas autógrafas (*tinta azul*) y sellos de la institución.

✓ Reportar en físico el formato en servicio socia FA



## SEGUIMIENTO: Reporte parcial / página FA

INFORME PARCIAL DE SERVICIO SOCIAL DE LA FACULTAD DE BELLAS ARTES, UAQ.			
INFORME NÚMERO:		PERIODO COMPRENDIDO:	
Nombre completo:			
Expediente:		Semestre y grupo:	
Licenciatura:		Clave del programa de servicio social:	
Institución donde desarrolla su servicio social:			
Nombre del Programa de Servicio Social:			
Nombre del Responsable del Programa en la Institución:			
ACTIVIDADES DESARROLLADAS			
 Coordinación de Servicio Social FACULTAD DE BELLAS ARTES	Firma del prestador de servicio social	Firma del Responsable del programa y sello de la Institución	



Acerca de TS

### SERVICIO SOCIAL

Servicio social

Prácticas profesionales

Bolsa de trabajo

Servicios que ofrece:

- Partimos de que nuestros estudiantes apliquen y reafirmen sus conocimientos académicos, reforzando el proceso práctico pedagógico del alumno, través del servicio social.
- Retribuir a su sociedad lo aprendido en



### Reporte parcial FA

- editable
- bimestral







# LIBERACIÓN: Término 480 hrs.

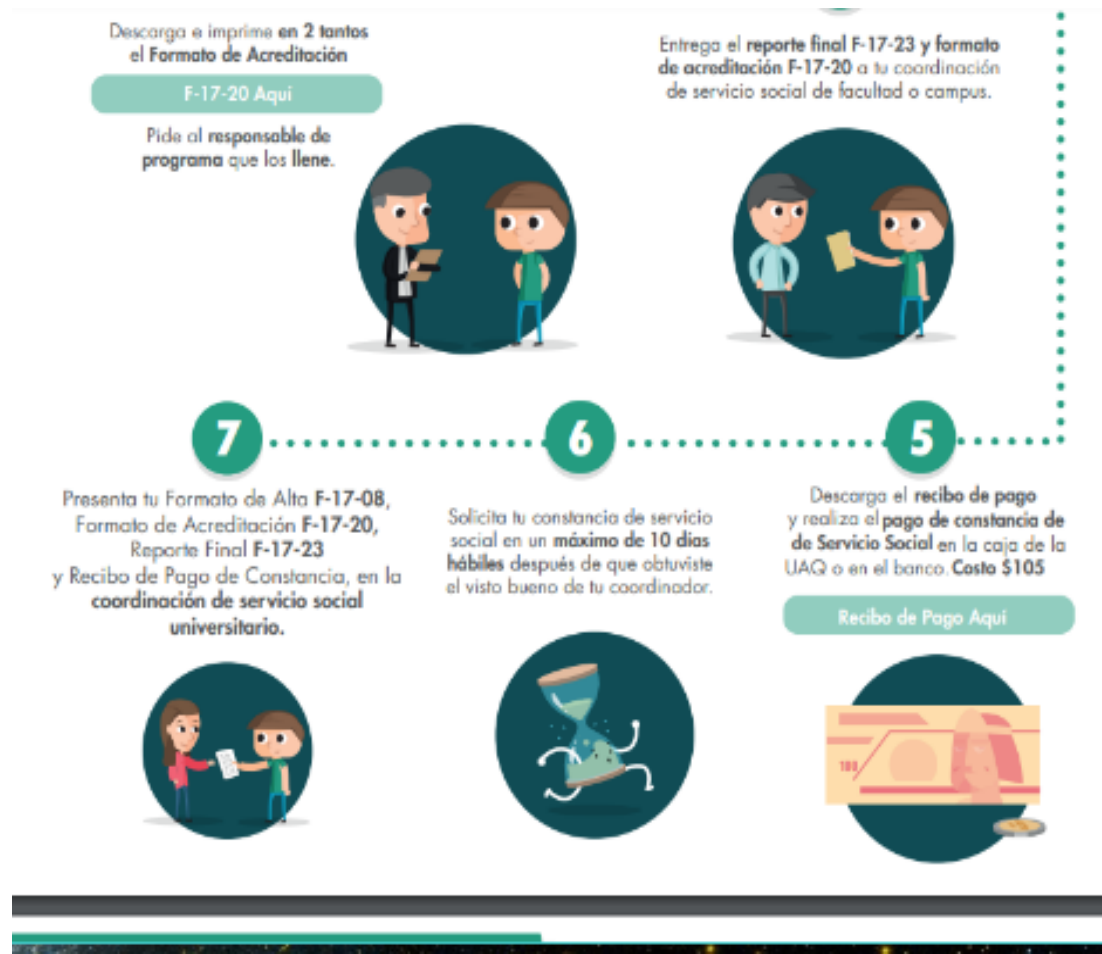
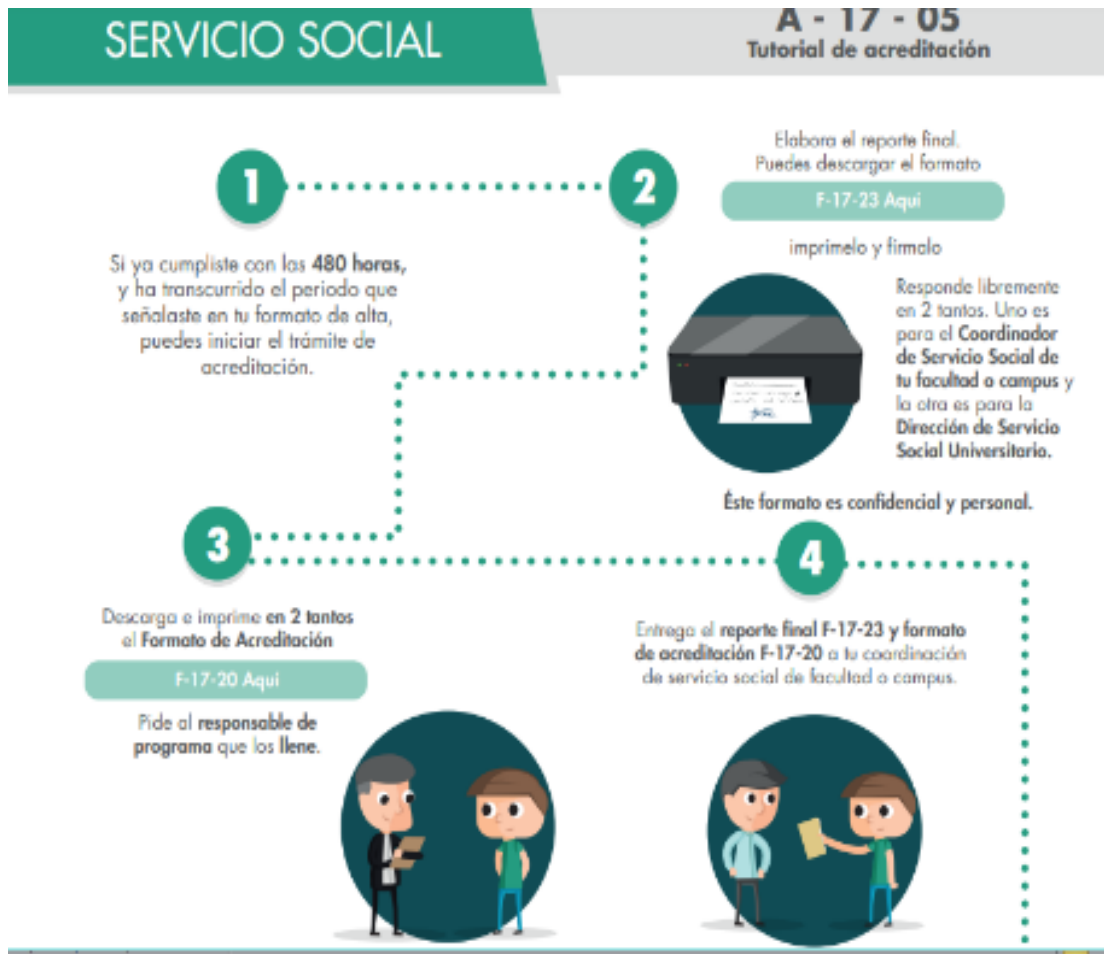



# UBICACIÓN DE FORMATOS: F-17-20 y F-17-23

Servicio Social Universitario - Dir. x +

dvs.uaq.mx/index.php/coordinaciones/servicio-social-2

Aplicaciones Bob, El Tren - Alfab... PORTAL DE LUZ: Ter... Robotics - Timetable Estimulación Infanti... Padre Dios Solar System Scope Castle of Illusion st...

## Coordinación del Servicio Social Universitario

Responsable de gestionar y administrar la participación de los estudiantes en instituciones diversas para el cumplimiento de la actividad académica, temporal y obligatoria estipulada para Educación Superior. Media entre la demanda de las instituciones y organizaciones y, el planteamiento curricular de cada licenciatura y de los estudiantes para, de manera sistemática, dar formalidad a la pasantía.

Es el área de gestión que conjuntamente con las coordinaciones correspondientes de cada una de las diferentes facultades y escuelas de nuestra alma máter, busca diseñar, promover e implementar proyectos y programas de servicio social que permitan a los estudiantes:

- Retribuir a la sociedad el derecho que les ha dado a la educación.
- Aplicar sus conocimientos teórico-prácticos en beneficio de la misma.
- Enriquecer su formación profesional.

**Objetivo general:** Lleva acabo las gestiones integrales para que los estudiantes den cumplimiento al servicio social, al tiempo que complementan su formación universitaria y retribuyen a la sociedad que hace posible la educación superior pública.

**Objetivos específicos:**

- Preside la comisión institucional de servicio social universitario.
- Procura el seguimiento y cumplimiento de los requisitos normativos que certifican el procedimiento de servicio social en la universidad.
- Realiza el vínculo y gestiones necesarias con las instituciones receptoras de estudiantes para la realización del servicio social.
- Brinda acompañamiento a los estudiantes durante la realización del servicio social.
- Promueve la realización del servicio social comunitario por el alto valor formativo y retributivo.

<https://comunidad.uaq.mx:8011/solicitudes/> alecimiento de los programas institucionales comunitarios.

## Servicio Social Universitario

- Estudiantes
  - Normatividad
  - Tutorial de Inicio
  - Alta
  - Tutorial Acreditación **F-17-20**
  - Formato Acreditación
  - Formato Reporte Final
  - Estudiantes de Cam...
  - Preguntas Frecuentes
- Instituciones
  - Guía Completa para Instituciones
  - Convenio
  - Preguntas Frecuentes
- Catálogo de Programas

Mostrar todo X

**PARA SER LLENADO POR EL RESPONSABLE DEL PROGRAMA.**

Carrera: \_\_\_\_\_ Expediente: \_\_\_\_\_  
 Nombre del estudiante: \_\_\_\_\_  
 Fecha de término del servicio: \_\_\_\_\_ Número de horas: \_\_\_\_\_  
 Nombre de programa: \_\_\_\_\_ Clave del programa: \_\_\_\_\_

1. Se cumplió con los objetivos del programa de servicio social:  
 100%     60%     Menos de 50%  
 80%     50%

2. El desempeño del estudiante durante su servicio social fue:  
 Excelente     Bueno     Regular

3. Recomendaría al estudiante para un futuro empleo:  
 Sí     No

3. Observaciones:  
 \_\_\_\_\_

Sello de la Institución                      Sello de la Facultad

\_\_\_\_\_  
Nombre y firma del responsable de programa:                      Nombre y firma del coordinador de SS

Nivel de revisión: 10

---

**PARA SER LLENADO POR EL ESTUDIANTE.**

Carrera: \_\_\_\_\_ Expediente: \_\_\_\_\_  
 Nombre del estudiante: \_\_\_\_\_

Descripción de actividades realizadas  
 \_\_\_\_\_

Para realizar mi servicio social conté con el material adecuado  
 Siempre     Casi siempre     A veces     Nunca

Se tuvo el espacio adecuado para trabajar  
 Siempre     Casi siempre     A veces     Nunca

Las actividades que se realizaron estaban directamente vinculadas a mi perfil  
 Siempre     Casi siempre     A veces     Nunca

El ambiente de trabajo en la institución permitió el desarrollo adecuado del servicio social  
 Siempre     Casi siempre     A veces     Nunca

¿Qué competencias se desarrollaron en la prestación del servicio social?  
 \_\_\_\_\_

Sugerencias y comentarios:  
 \_\_\_\_\_

\_\_\_\_\_  
Firma del estudiante

Nivel de revisión: 01



Secretaría de Extensión Universitaria  
Dirección de Vinculación Social  
Coordinación Servicio Social Universitario

F-17-20

# PRESENTACION DE FORMATOS:

## PARA SER LLENADO POR EL RESPONSABLE DEL PROGRAMA.

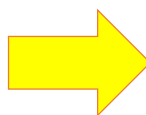

Carrera: Lic. en artes visuales especialidad en diseño	Expediente: 144333
Nombre del estudiante: Sergio Raúl García Baldoras	
Fecha de término del servicio: 17/09/20	Número de horas: 480
Nombre de programa: Bellas Artes a la Comunidad	Clave del programa: 100010111

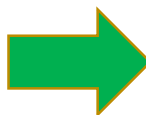

1. Se cumplió con los objetivos del programa de servicio social:

100%     60%     Menos de 50%

80%     50%

2. El desempeño del estudiante durante su servicio social fue:

Excelente     Buena     Regular

3. Recomendaría al estudiante para un futuro empleo:

Sí     No

3. Observaciones:  
El estudiante cumplió de manera satisfactoria todo su servicio, con un desempeño excelente en cada una de las tareas encomendadas. Tiene una calidad profesional altamente recomendable para su trabajo profesional. Es sumamente respetuoso, responsable y creativo.



Sello de la Facultad

*Mtro. PABLO ALEJANDRO CARRA*  
Nombre y firma del responsable de programa:

Nombre y firma del coordinador de SS

# PRESENTACION DE FORMATOS:

 Universidad Autónoma de Querétaro  
 Secretaría de Vinculación y Servicios Universitarios  
 Dirección de Vinculación  
 Coordinación de Servicio Social  
**F-17-23**  
**Formato Reporte Final**  
 Clave del programa: 1000109  
 Folio de encuesta: 1044633



**PARA SER LLENADO POR EL ESTUDIANTE.**

Carrera: **LE EN DOCENCIA DEL ARTE** Expediente: **291984**  
 Nombre del estudiante: **ANALY MENDOZ RUBIO**

Descripción de actividades realizadas  
**DESARROLLO DE TEXTOS PARA INFORMACION EN CAMPAÑAS CULTURALES Y DESCRIPTIVAS DE LA RIQUEZA CULTURAL Y ACADEMICA DE LA UNIVERSIDAD AUTÓNOMA DE QUERÉTARO. MATERIAL A USARSE EN TV-UAQ.**

Para realizar mi servicio social conté con el material adecuado  
 Siempre  Casi siempre  A veces  Nunca

Se tuvo el espacio adecuado para trabajar  
 Siempre  Casi siempre  A veces  Nunca

Las actividades que se realizaron estaban directamente vinculadas a mi perfil  
 Siempre  Casi siempre  A veces  Nunca

El ambiente de trabajo en la institución permitió el desarrollo adecuado del servicio social  
 Siempre  Casi siempre  A veces  Nunca

¿Qué competencias se desarrollaron en la prestación del servicio social?  
**GESTION PARA LA COLABORACION CON OTRAS DEPENDENCIAS DE LA UAQ. CONTENIDO INFORMATIVO PARA EVALUACION DE LA RIQUEZA CULTURAL DE LA UAQ.**

Sugerencias y comentarios:  
**GRACIAS A TODOS EN TV-UAQ POR SU APOYO, ENSEÑANZAS Y ASESORIA**





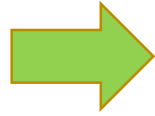

  
 Firma del estudiante



Sistema de Encuestas Electrónicas UAQ  
 comunidad.uaq.mx

Gracias y quedo a sus apreciables órdenes

<https://comunidad.uaq.mx:8011/UAQCalidad/index.jsp>



 comunidad.uaq.mx:8011
 



 OFICINA DE GESTIÓN DE CALIDAD UAQ  
 903-9901-2015

Encuestas Login

Elija una encuesta de calidad en el servicio a realizar

- Encuestas**
- F-UAQ-MAD-01 ATENCIÓN PROPORCIONADA EN EL SEGUIMIENTO CLÍNICO
  - F-UAQ-MAD-02 INSCRIPCIÓN Y RENOVACIÓN
  - F-UAQ-MAD-03 ADUSIÓN DE NUEVO IMPRESO
  - F-UAQ-MAD-04 BECAS INTERNAS, EMISIÓN DE PAGO DE RENOVACIÓN
  - F-UAQ-MAD-05 CLÍNICA ODONTOLÓGICA DR. SERAFÍN MORENO PEREZ
  - F-UAQ-MAD-06 ENCUESTA DE ATENCIÓN CLÍNICA INTERNA CLÍNICA UAQ
  - F-UAQ-MAD-07 ENCUESTA DE LA TUTORÍA
  - F-UAQ-MAD-08 SESIÓN DE ATENCIÓN DE LA SALUD DEL SUEÑO
  - F-UAQ-MAD-09 PROFESORADO DE FÍSICO Y MATRITAL
  - F-UAQ-MAD-10 SEGURIDAD
  - F-UAQ-MAD-11 SERVICIO DE COMPROBACIÓN ACADÉMICA
  - F-UAQ-MAD-12 DE SERVICIO DE COMPROBACIÓN ACADÉMICA (MAYESTER)
  - F-UAQ-MAD-13 SERVICIO DE ADMINISTRACIÓN (ESTUDIANTES)
  - F-UAQ-MAD-14 SERVICIO SOCIAL
  - F-UAQ-MAD-15 SERVICIO SOCIAL DEL AREA DE LA SALUD
  - F-UAQ-MAD-16 EVALUACIÓN Y DISTRIBUCIÓN DE GRUPOS



## TRABAJO FINAL EN WORD:

1. Portada: nombre, título y datos generales del alumno.

2. Contenido: descripción detallada de sus actividades

(desglose de tus actividades / informes parciales)

3. Apartado de aprendizajes y logros obtenidos

(evaluar los programas)

4. Anexos: evidencia fotográfica 2 a 3 fotos

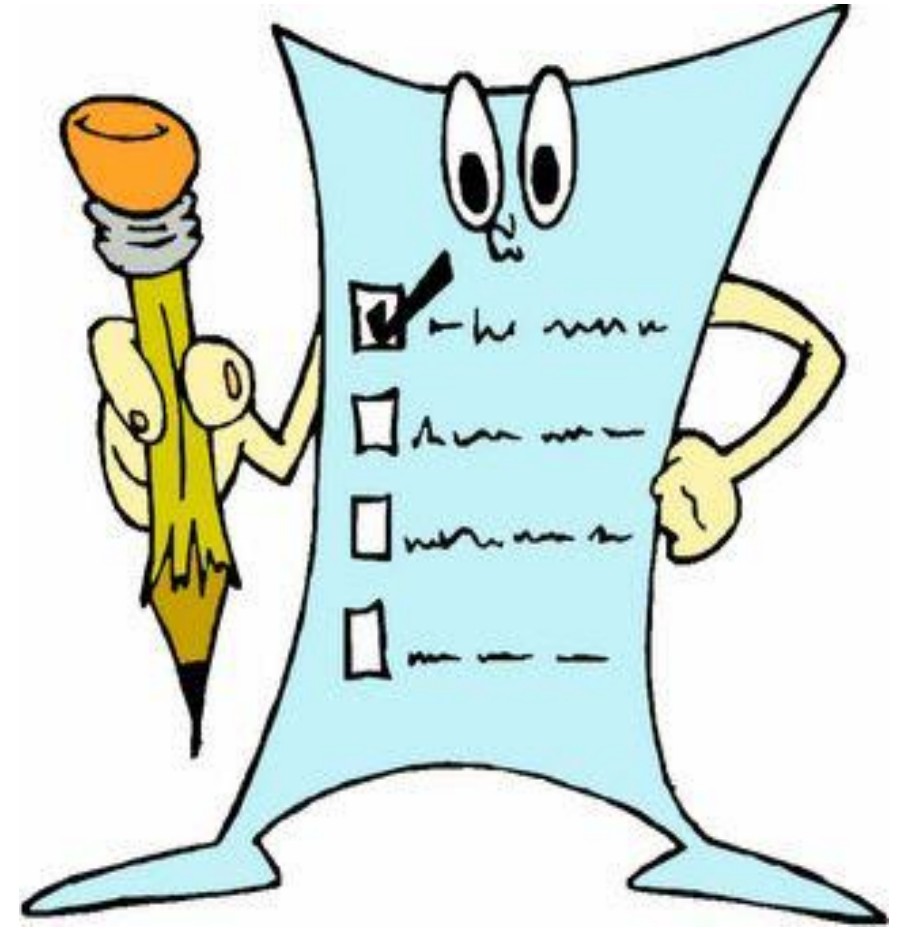



RECUERDA QUE LA CONSTANCIA DE CUMPLIMIENTO DE SERVICIO SOCIAL ES UN DOCUMENTO OFICIAL Y REQUISITO PARA TU TRÁMITE DE TITULACIÓN Y CÉDULA PROFESIONAL.

S.S. UAQ

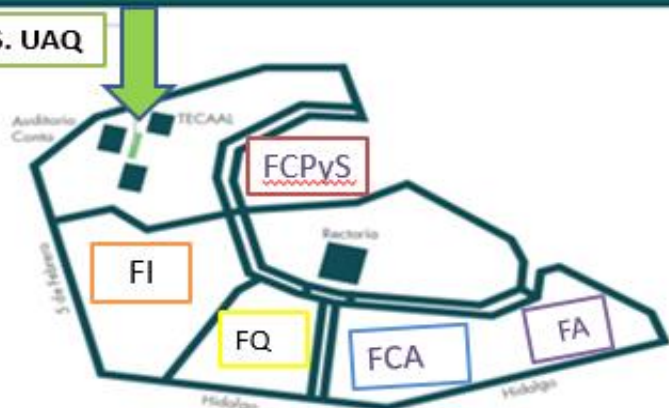

Búscanos detrás del auditorio de Contaduría y Administración, junto a la facultad de Ciencias Políticas y Sociales

La Coordinación de Servicio Social Universitario está aquí, en la planta alta del edificio frente a la entrada de TECAAL

BELLAS ARTES *iLate!*



# Te compartimos la ubicación de la Coordinación de Servicio Social Universitario



La Coordinación de Servicio Social Universitario está en la planta alta del edificio frente a la entrada de TECAAL

Para móvil

Contacto:

☎ 442 192 12 00, ext. 3586 o 3587

✉ [serviciosocial@uaq.edu.mx](mailto:serviciosocial@uaq.edu.mx)

📍 Dirección de Vinculación-UAQ





F

D



CAFETERÍA

CUBÍCULOS

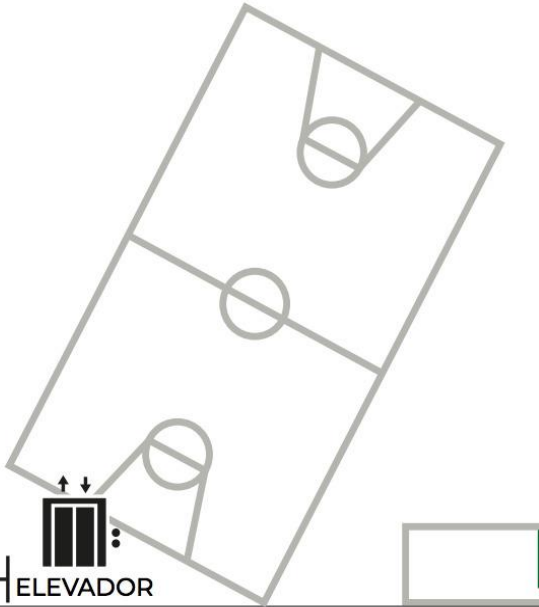
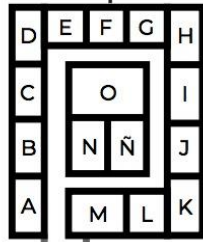

ELEVADOR



# PLÁTICAS INFORMATIVAS

## SERVICIO SOCIAL Y PRÁCTICAS PROFESIONALES

### I. ATENCIÓN A INSTITUCIONES

MESES: Enero y mayo del 2024 (Personas físicas y morales)

### II: LIBERACIONES

JUEVES Y VIERNES DE CADA SEMANA DE 9:00 A 16:00 H.  
Entrega de documentos de manera presencial.

### III. PERIODO DE REGISTRO DE ALTAS ORDINARIAS

Del 15 de enero al 28 de febrero  
Aplica para últimos semestres.  
Periodo extraordinario de altas mes de junio

### SESIÓN DE PLÁTICAS INFORMATIVAS

Consulta en tu coordinación la fecha correspondiente.

### INFORMES

Lic. Alma Lidia Flores Rivera  
serviciosocialfba@uaq.mx/practicafba@uaq.mx

# GRACIAS

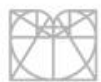

#SOMOSLEONESFA

iVive!



Dirección #SOMOSLEONESFA

iVive! ¡Celebra!

FACULTAD DE ARTES - UNIVERSIDAD AUTÓNOMA DE QUERÉTARO, 70 ANIVERSARIO, TODOS LOS DERECHOS DE LAS OBRAS RESERVADOS.

Setenta años creando

